BAC +1

le cnam
Réseau de la réussite Vincent-Merle

DevOps - Maintenance informatique

Diplôme du Cnam
Labellisé par le Ministère Formation Supérieure de Spécialisation

- Vous avez 18 ans ou plus
- Vous êtes bachelier ou vous avez obtenu un équivalent*,
- Vous êtes passionné.e par l'univers du numérique
- Vous voulez vous orienter professionnellement dans ce domaine

La formation se déroule sur **8 mois** (600h de formation + 400h de stage). Elle est validée par un **diplôme d'établissement Bac+1** (60 crédits ECTS) pour poursuivre des études supérieures ou t'insérer directement dans l'emploi dans les métiers de la **maintenance informatique**.

Vous apprendrez à travers ce diplôme : des **langages de programmation** (HTML/CSS/Python/Bash/...), la **maintenance sur site** des équipements et du réseau, la **cybersécurité**, l'**administration de système**, ... Nous vous formons à la **conduite de projet** à travers notre pédagogie innovante pour développer votre capacité à travailler en équipe : qualité essentielle en entreprise.

Le métier de technicien DevOps :

Le/la technicien.ne Devops assure l'entretien et la réparation des matériels informatiques. Il/elle suit de près les évolutions dans le secteur informatique et numérique en général. Son poste est clé dans une organisation.

En devenant technicien.ne devOps, vous vous inscrivez dans le courant de l'économie circulaire, secteur d'avenir.

Après la formation, vous serez en mesure de...

- Travailler sur le réseau
- Diagnostiquer et éviter une panne
- Remplacer un matériel défectueux
- Tester les équipements
- Effectuer l'entretien des matériels
- Utiliser les systèmes d'exploitation et les langages
- Servir la clientèle, dans le cadre d'un prestataire informatique de service
- Communiquer en français et anglais auprès de clients ou potentiels recruteurs.

*DAEU, Passe Numérique, Passe Numérique Pro

Les + de la formation

- **Pédagogie par projet** : Mises en situation pour viser la construction de compétences transverses.
- Stage: **expérience professionnelle** en lien avec le numérique.
- Formation par le **numérique**.
- Construction d'un **projet personnel et professionnel.**
- Mise en situation réalisée en **petit groupe**
- Accompagnement tutoral individualisé
- Des outils et ressources mis à disposition à distance grâce à votre **espace numérique de formation "ENF"**

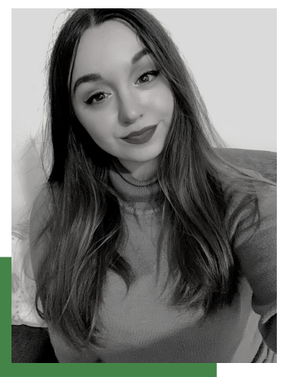

Témoignage de Manon - Promotion 2020/2021

"Pendant le BAC +1 j'ai pu apprendre plusieurs choses dans le domaine de l'informatique. Nous avons touché par exemple au développement web, à la maintenance informatique dans l'objectif de réaliser des projets professionnels. J'ai pu m'améliorer en français grâce aux sites et applications qui sont mis à disposition des élèves. Nous avons accès à plusieurs plateformes pour pouvoir s'améliorer. Nous avons un contact assez rapide et fluide avec les intervenants, ce qui facilite une prise de conscience et de décision rapide pour les études. J'ai réalisé mon stage à la Sorbonne au sein du Pôle Service Utilisateur du service DSI.

J'intègre à la rentrée 2021 un BAC+2 à l'école Webitech pour réaliser un BAC +2 TSSR en apprentissage (Technicien Supérieur Systèmes et Réseaux)."

Comment candidater ?

La formation vous intéresse et vous souhaitez **candidater ?** Nous vous invitons à nous contacter par mail pour obtenir le **dossier de candidature !** Ensuite, complétez-le soigneusement et retournez le par mail à l'adresse ci-contre avec les pièces à fournir.

Vous serez ensuite convoqué.e à une session de recrutement pour faire des **tests techniques** et un **entretien de motivation**.

L'ouverture de la formation aura lieu le **11 octobre 2021.**

Pour se rendre au Cnam

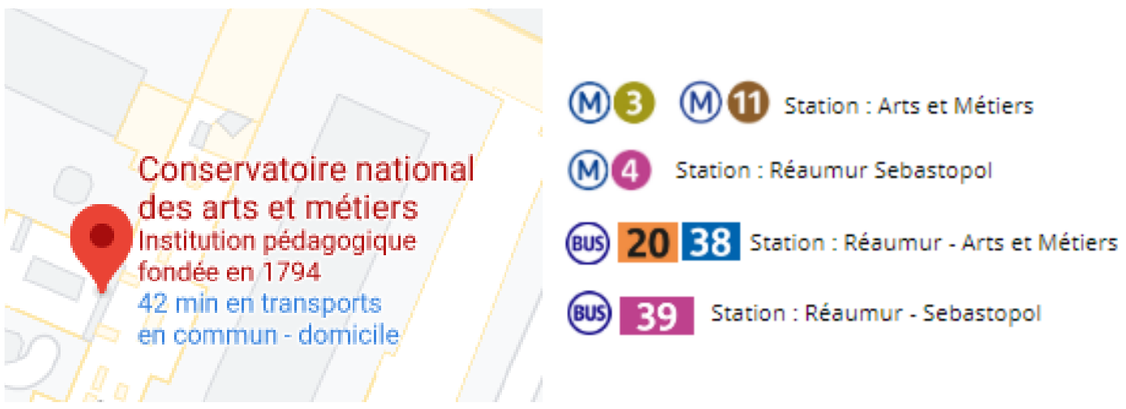

Pour plus d'informations, contactez-nous

292 rue Saint-Martin
75003 PARIS

ouverture.sociale@cnam.fr

01.40.27.27.20

le cnam

INVESTIR L'AVENIR

LE GARAGE numerique